

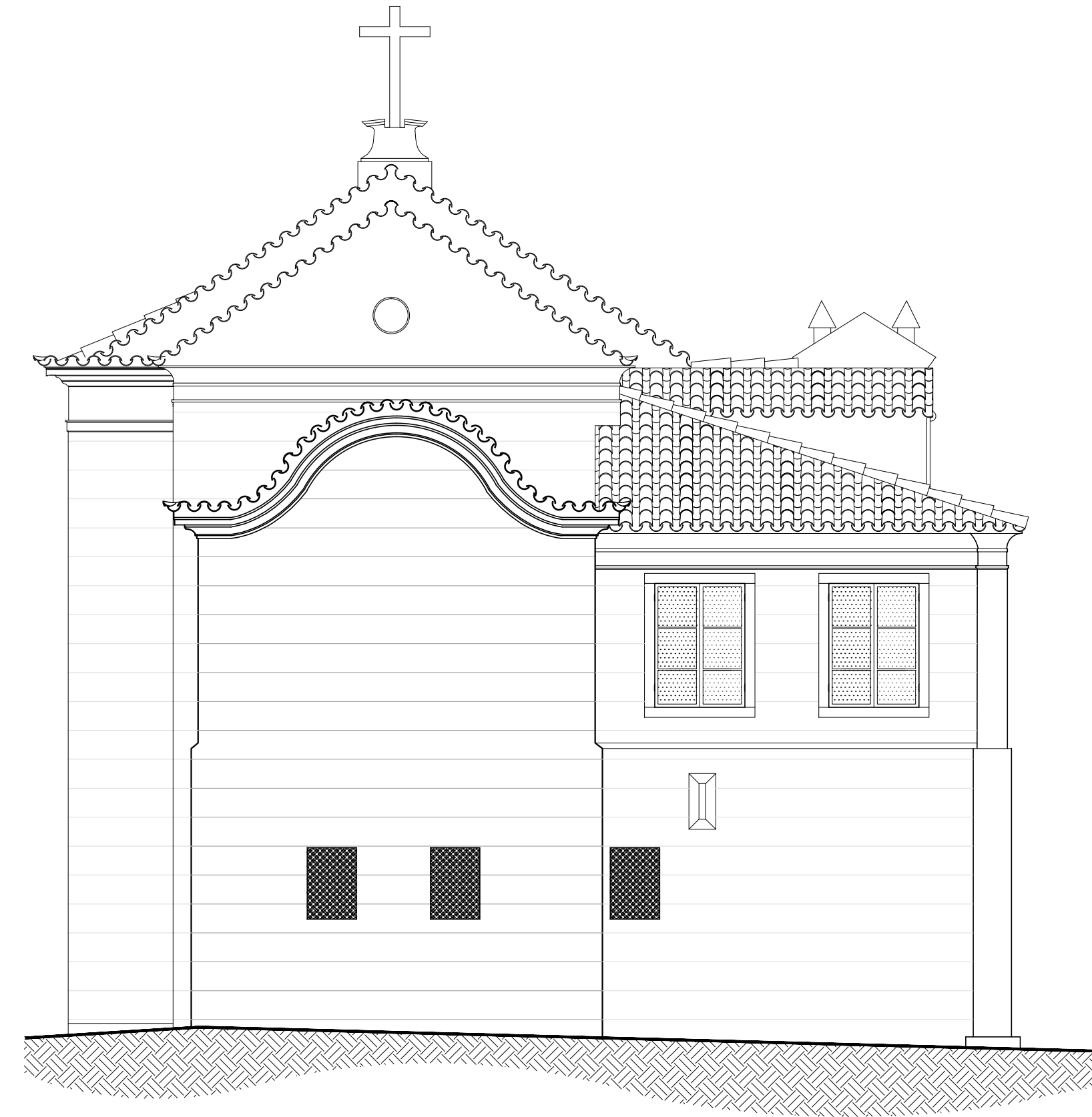

01 FACHADA LATERAL DIREITA
ESCALA 1:75



02 FACHADA DOS FUNDOS
ESCALA 1:75

| | | | |
|---|--|---|--------------|
| Projeto: | | | |
| IGREJA DE SÃO FRANCISCO DA PRAINHA BEM TOMBADO SITO O ADRO DE SÃO FRANCISCO, S/Nº- GAMBOA / RJ | | | |
| Cliente: | | Data: 06/2013 | |
| CDURP | | Prancha: | |
| Título da Prancha: | | PE-19 | |
| FACHADAS LATERAL DIREITA E DOS FUNDOS | | | |
| Etapa: | | Revisão: 02 | Escala: 1/75 |
| PROJETO EXECUTIVO | | Área: 310,29m² | |
| Execução: | | RETRO-P30-CDURP-REST-PB-PE-P19-FACHADAS L_D_F-R02.dwg | |
| Equipe Técnica: | | Equipe Técnica: | |
| Arq. Simone Viana de Siqueira | | Bruna Soeiro | |
| CAU - 53799-3 | | Estagiária de arquitetura | |
| Eng. Walter Vilhena Valio | | Bruno Tavares | |
| CREA-DF 1955/D | | Estagiário de arquitetura | |
| Arq. Wandilson Guimarães | | Murilo Ferrari | |
| CAU 107183-1 | | Estagiário de arquitetura | |
| retrô | | RETRO - PROJETOS DE RESTAURO | |
| email: svsarquitetura@gmail.com | | tel/fax: (21) 3258-1834 / 3258 -1814 | |